OPERLA - ON TOUR & BAENSCH-STUDIO PRÄSENTIEREN:

PUPPENTHEATER

"HÄNSEL & GRETEL"

SAMSTAG

13.OKTOBER 2018

15:00 Uhr
15:45 Uhr
16:30 Uhr

Eintritt: 5€ VVk: Theaterkasse Bayreuth

Puppen-
verkauf
exclusive
Krappets!

11-13 Uhr
Workshop:
Handfingerpuppen
bauen.
Workshopgebühr: 10€

ab 14 Uhr
Fotoaktion

marionettentheater OPERLA

BAENSCH-STUDIO
IMHOFSTR. 6
BAYREUTH / ST.JOHANNIS
WWW.BAENSCH-STUDIO.DE

BAENSCH Studio
Fotostudio . Designstudio
Kreativlabor

Das **Operla** bringt diese faszinierende Form des Theaters seit 2008 auf die Bühne. Erleben Sie Szenen aus “Hänsel & Gretel” große Oper “en miniature”.

15:00 Uhr Hänsel & Gretel
15:45 Uhr Wiederholung
16:30 Uhr Wiederholung

Eintritt: 5 € VVK: Theaterkasse Bayreuth

Der Wahl-Bayreuther **Sebastian Krabok** baut mit viel Liebe Holzfiguren am Seidenen Faden. Der Krappet-Meister ist mit seinen Holzhaustieren - den **Krappets** zu Gast im Baensch-Studio. Die witzigen Figuren können Sie erwerben und weiter verschenken oder selbst behalten.

ab 14 Uhr im Baensch-Studio

Workshop : Fingerpuppen bauen

Im Workshop bauen wir unter Anleitung selbstgestaltete Fingerpuppen. Das Material wird gestellt. Um Anmeldung unter termine@baensch-studio.de
Tel.: 0921 339 211 20 wird gebeten.

ab 11-13 Uhr im Baensch-Studio Kosten: 10€

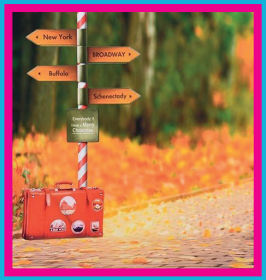

Fotoaktion: Herbstporträts im Baensch-Studio

Neben dem Puppentheater bietet das Baensch-Fotostudio **Kurze Porträtshootings** vor einem stimmungsvollen **Herbstmotiv** an. Das Shooting dauert 30 Minuten und kostet 30€. Jede weitere Person 10€. Sie erhalten ihr Lieblingsmotiv retuschiert auf CD und einen Abzug 20x30cm . **ab 14 Uhr -18Uhr Kosten: 30€ p.P.**